

**EXTRAS DE CARTE FUNCİARĂ
PENTRU INFORMARE**

Carte Funciară Nr. 103836 Predeal

Nr. cerere	232645
Ziua	20
Luna	11
Anul	2025

Cod verificare
100197426836



A. Partea I. Descrierea imobilului

TEREN Intravilan

Adresa: Jud. Brasov, UAT Predeal, Loc. Timisu de Jos, Sos Națională, Nr. 26

Nr. Crt	Nr. cadastral Nr. topografic	Suprafața* (mp)	Observații / Referințe
A1	103836	615	

B. Partea II. Proprietari și acte

Înscrieri privitoare la dreptul de proprietate și alte drepturi reale		Referințe
169463 / 29/08/2025		
Act Notarial nr. 3644, din 29/08/2025 emis de N.P. OANCEA RĂZVAN; Act Notarial nr. 3755, din 08/09/2025 emis de N.P. OANCEA RĂZVAN; Act Notarial nr. 3696, din 03/09/2025 emis de N.P. OANCEA RĂZVAN;		
B11	Intabulare, drept de PROPRIETATEcu titlu de drept cumpărare, dobandit prin Conventie, cota actuala 1/1 1) COMPANIA CINCI STELE SRL	A1

C. Partea III. SARCINI .

Inscrieri privind dezmembrămintele dreptului de proprietate, drepturi reale de garanție și sarcini	Referințe
NU SUNT	

Anexa Nr. 1 La Partea I

Teren

Nr cadastral	Suprafața (mp)*	Observații / Referințe
103836	615	

* Suprafața este determinată în planul de proiecție Stereo 70.

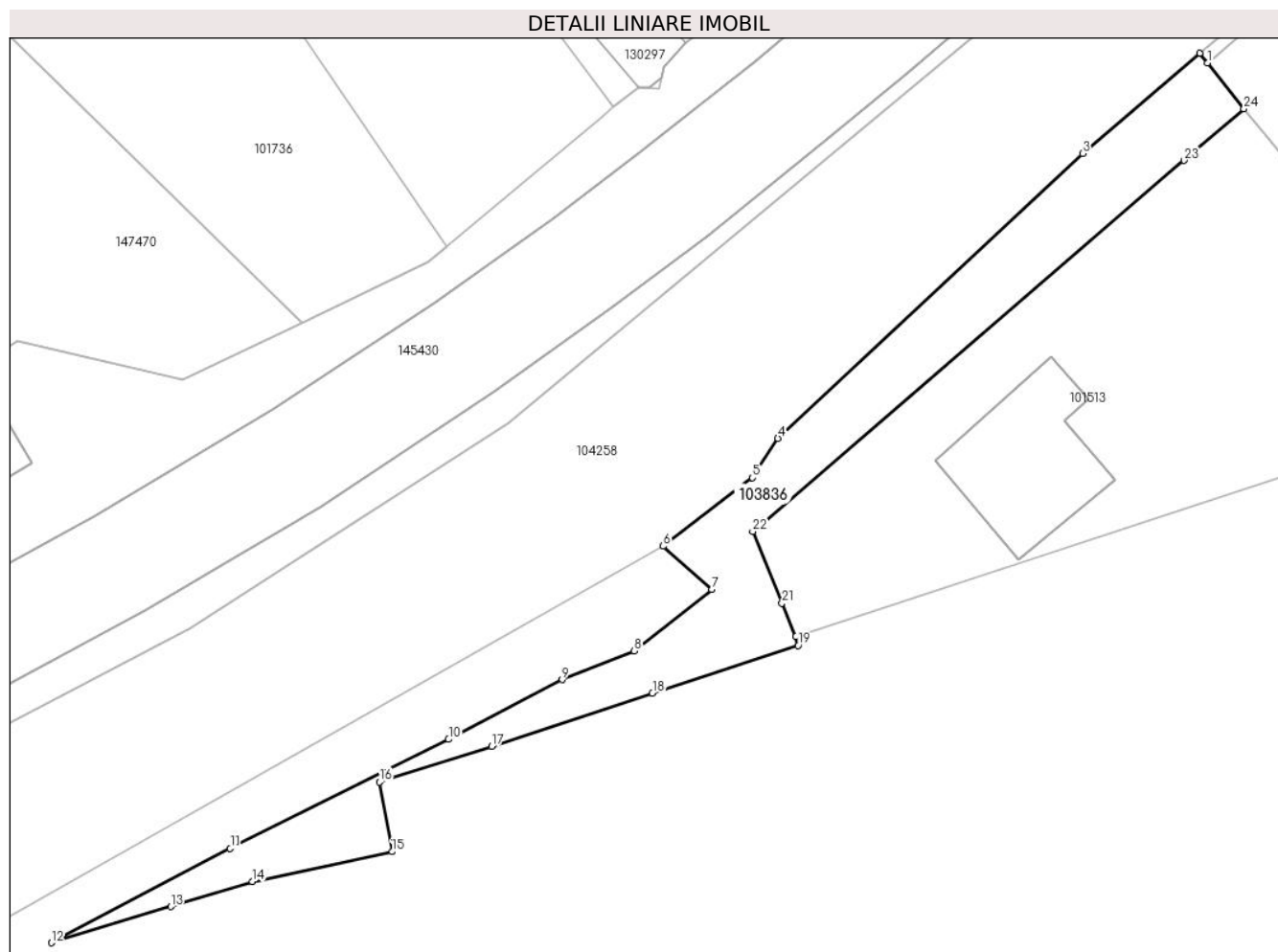

Date referitoare la teren

Nr Crt	Categorie folosință	Intravilan	Suprafața (mp)	Tarla	Parcelă	Nr. topo	Observații / Referințe
1	arabil	DA	615	-	-	-	

Lungime Segmente

1) Valorile lungimilor segmentelor sunt obținute din proiecție în plan.

Punct început	Punct sfârșit	Lungime segment (** (m)
1	2	1.074
3	4	37.045
5	6	10.0
7	8	8.788
9	10	11.395
11	12	17.955

Punct început	Punct sfârșit	Lungime segment (** (m)
2	3	13.71
4	5	4.161
6	7	5.772
8	9	6.899
10	11	21.69
12	13	11.073

Punct început	Punct sfârșit	Lungime segment (** (m))	Punct început	Punct sfârșit	Lungime segment (** (m))
13	14	7.584	14	15	12.695
15	16	6.27	16	17	10.435
17	18	15.04	18	19	13.624
19	20	0.81	20	21	3.213
21	22	6.89	22	23	50.547
23	24	7.003	24	1	5.225

** Lungimile segmentelor sunt determinate în planul de proiecție Stereo 70 și sunt rotunjite la 1 milimetru.

*** Distanța dintre puncte este formată din segmente cumulate ce sunt mai mici decât valoarea 1 milimetru.

Extrasul de carte funciară generat prin sistemul informatic integrat al ANCPI conține informațiile din cartea funciară active la data generării. Acesta este valabil în condițiile prevăzute de art. 7 din Legea nr. 455/2001, coroborat cu art. 3 din O.U.G. nr. 41/2016, exclusiv în mediul electronic, pentru activități și procese administrative prevăzute de legislația în vigoare. Valabilitatea poate fi extinsă și în forma fizică a documentului, fără semnătură olografă, cu acceptul expres sau procedural al instituției publice ori entității care a solicitat prezentarea acestui extras.

Verificarea corectitudinii și realității informațiilor conținute de document se poate face la adresa **www.ancpi.ro/verificare**, folosind codul de verificare online disponibil în antet. Codul de verificare este valabil 30 de zile calendaristice de la momentul generării documentului.

Data și ora generării,

20/11/2025, 09:31

Acest document se eliberează gratuit pentru proprietarii imobilelor. Pentru alți solicitanți, costul extrasului este de 25 de lei la ghișeu, respectiv 20 de lei dacă este obținut online prin platforma <http://epay.ancpi.ro>